オオゼキ 税込価格は、対象商品によって標準税率10%と、軽減税率8%で掲載しております。

生鮮大関屋祖師谷鮮魚・精肉・青果店は対象外です。

4/18(土)限り 週末特価セール!! 4/19(日)限り

大買得!!

新発売 ヤマザキ 濃厚ミルクケーキ 苺のショートケーキ ショコラトルテケーキ ミルクレープ チーズスフレ モンブラン (2個入) 各1パック 本体価格 279円 (税込301.32円)

大買得!! クラフト 切れてるチーズ (18枚入) 各1箱 本体価格 199円 (税込214.92円)

大買得!! 味の素 ピュアセレクト マヨネーズ (400g) ピュアセレクト コクうま カロリー65%カット (360g) 各1本 本体価格 199円 (税込214.92円)

大買得!! J オイルミルズ エクストラバージン オリーブオイル オリーブオイル (200g) 各1本 本体価格 359円 (税込387.72円)

大買得!! ネスレ キットカット (プレーン)(8枚) (オトナの甘さ・オトナの甘さ濃い抹茶・苺) (7枚) 各1袋 本体価格 229円 (税込247.32円)

大買得!! 花畑牧場 生モッツァレラ 各1袋 本体価格 199円 (税込214.92円)

大買得!! 雪印メグミルク 北海道バター〈加塩〉 (200g) 1箱 本体価格 499円 (税込538.92円)

大買得!! 日清シスコ ごろグラ (贅沢果実・チョコナッツ・さつまいもごろごろ・華やぐアールグレイ) (280g) 各1袋 本体価格 399円 (税込430.92円)

大買得!! 味の素 スープDELI (完熟トマトのスープパスタ・きのこのクリームスープパスタ・クラムチャウダーパスタ入り・サーモンとほうれん草のクリームスープパスタ・たらこクリームスープパスタ) サクサクdeヨバン (濃厚コーンポタージュ) 各1カップ 本体価格 99円 (税込106.92円)

大買得!! UCC ザ・ブレンド (114・117)(70g) 職人の珈琲 ドリップコーヒー (深いコクのスペシャルブレンド・あまい香りのリッチブレンド・まろやかな味のマイルドブレンド) (16P) 各1個 本体価格 459円 (税込495.72円)

キッコーマン 調製豆乳 おいしい無調整豆乳 特濃調製豆乳 (1,000㎖) 各1本 本体価格 179円 (税込193.32円)

明治 ブルガリア ヨーグルト (400g) 各1コ 本体価格 149円 (税込160.92円)

あづま食品 極小一番 国産地中粒納豆 (3コ入) 各1パック 本体価格 99円 (税込106.92円)

木村屋總本店 あんドーナッツ オールドファッション カレーパン クリームドーナッツ (5個) 各1袋 本体価格 199円 (税込214.92円)

ブルボン セブーレ キャメルライン アーモンドロア (14枚) (7枚) 不二家 ホロル (シュートブレッド・カマンベール) (11枚) 各1箱 本体価格 129円 (税込139.32円)

ヤマザキ コッペパンシリーズ (ジャム&マーガリン・つぶあんパン・マーガリン・ピーナッツクリーム・黒糖(ミルククリーム)・はちみつ&マーガリン・焼きそばミマヨネーズ・たまご・ツナマヨネーズ・生チョコ&ホイップ・白いコッペパン〈黒みつ&マーガリン〉) (1個) 各1袋 本体価格 99円 (税込106.92円)

キッコーマン 特選丸大豆しょうゆ 減塩しょうゆ (750㎖) 各1本 本体価格 259円 (税込279.72円)

ヤマザキ 鮮度生活 (特選丸大豆しょうゆ・特選生じょうゆ) (600㎖) 各1本 本体価格 259円 (税込279.72円)

カゴメ 野菜ジュース 各種 各1本 本体価格 89円 (税込96.12円)

ヤマザキ ロイヤルブレッド (5枚・6枚・8枚) 各1袋 本体価格 159円 (税込171.72円)

ヤマザキ ランチパック (カレーコロッケとたまごパスタ・カスタード&ホイップ・黒豆きなこ・苺ジャム&マーガリン・ピーチ・たまご) (2個) 各1袋 本体価格 119円 (税込128.52円)

岩塚 味しらべ (プレーン)(83g) (濃厚チーズ)(62g) 岩塚の黒豆せんべい もち麦とオーツ麦のごませんべい (9枚) 各1袋 本体価格 169円 (税込182.52円)

CUPジャパン 美酢 (ぐぐる グレープフルーツ・マスカット・アセロラ・キウイ) (800㎖) 各1本 本体価格 499円 (税込538.92円)

エースコック まる旨 (ワンタン中華そば・ホタテだし塩ラーメン・きつねうどん・小海老天そば・カレーうどん) 各1カップ 本体価格 89円 (税込96.12円)

ハウス こくまろカレー (甘口・中辛・辛口) コクの贅沢シチュー (クリーム・ビーフ用) (140g) 各1箱 本体価格 129円 (税込139.32円)

ポッタママ ストロベリージャム ブルーベリージャム アプリコットジャム イチジクジャム マロンクリーム ビターオレンジマーマレード (225g) 各1瓶 本体価格 299円 (税込322.92円)

国太楼 三角ティーバッグ (宇治抹茶入り緑茶・豊かな香りほうじ茶・こうばしい香り玄米茶) (60P) リプトン イエローラベル (50P) ピュア&シンプルティー (100P) 各1個 本体価格 359円 (税込387.72円)

アサヒ クリアアサヒ (350㎖) アサヒ ザ・リッチ アサヒ オフ (350㎖) 各1ケース24本入 本体価格 3,099円 (税込3,408.90円) 6缶パック 本体価格 789円 (税込867.90円)

朝日酒造 久保田 吟醸 千寿 (720㎖) 1本 本体価格 1,300円 (税込1,430.00円)

合同酒精 すごむぎ すごいも 25度 (1,800㎖) 各1本 本体価格 829円 (税込911.90円)

サントリー 知多 (700㎖) 1本 本体価格 4,999円 (税込5,498.90円)

※お酒は20歳未満の方には販売致しません。

キリン のどごし〈生〉 本麒麟 (350㎖) 各1ケース24本入 本体価格 3,199円 (税込3,518.90円) 6缶パック 本体価格 809円 (税込889.90円)

(500㎖) 各1ケース24本入 本体価格 4,499円 (税込4,948.90円) 6缶パック 本体価格 1,149円 (税込1,263.90円)

明治 おいしい牛乳 (900㎖) 1本 本体価格 259円 (税込279.72円)

オオゼキ 酪農牛乳 (1,000㎖) 1本 本体価格 209円 (税込225.72円)

アサヒ スタイルフリー

キリン 淡麗 極上〈生〉 淡麗 グリーンラベル 淡麗 プラチナダブル (350㎖) 各1ケース24本入 本体価格 3,239円 (税込3,562.90円) 6缶パック 本体価格 829円 (税込911.90円)

(500㎖) 各1ケース24本入 本体価格 4,599円 (税込5,058.90円) 6缶パック 本体価格 1,159円 (税込1,274.90円)

アイリッシュ系 レジェーロ・アバンダメント・バスティオーニ・デッラロッカ (750㎖) 1本 本体価格 899円 (税込988.90円)

カナディアン クラブ (700㎖) 1本 本体価格 1,079円 (税込1,186.90円)

※写真はすべてイメージです。

和歌山産 優糖星 (高糖度チェリーとまと) 1パック 本体価格 380円 (税込410.40円)

佐賀などの国内産 新玉ねぎ 1ネット 本体価格 299円 (税込322.92円)

新物 鹿児島などの国内産 たけのこ 水煮 100g 本体価格 299円 (税込322.92円)

鹿児島県産 新ばれいしょ 1袋 本体価格 289円 (税込312.12円)

ニュージーランド産 ルビーレッド キウイ (6個入) 1パック 本体価格 680円 (税込734.40円)

※写真はすべてイメージです。

国産黒毛和牛[等級4] 肩ロース肉 ステーキ用 100g 本体価格 650円 (税込702.00円)

国産黒毛和牛[等級4] ランプ肉 ステーキ用 100g 本体価格 650円 (税込702.00円)

国産豚 ひれ ブロック 100g 本体価格 219円 (税込236.52円)

輸入豚 バラ肉 スライス 100g 本体価格 139円 (税込150.12円)

※表記されている「国産豚」には、黒豚・どんぐりの恵み豚は含まれておりません。

※写真は、天候不順等により入荷のない場合はご容赦下さい。

※千歳船橋山内の鮮肉コーナー 毎月4日・5日・14日・15日・24日・25日・34日・35日は、価格が異なります。

ノルウェー・チリ産などの養殖 生サーモン 切身 2切 本体価格 700円 (税込756.00円)

本まぐろ入 お刺身盛合せ 5品盛 1個 本体価格 1,780円 (税込1,922.40円)

国内産 旬・金目鯛 切身 1パック 本体価格 1,200円 (税込1,296.00円)

お刺身用 精選産 活あわび 4個 本体価格 980円 (税込1,058.40円)

ノルウェー・チリ産などの養殖 昆布さば 3切 本体価格 570円 (税込615.60円)

※写真はすべてイメージです。

茨城などの国内産 レタス 1個 本体価格 159円 (税込171.72円)

佐賀産 光樹とまと 1パック 本体価格 499円 (税込538.92円)

福岡産 万能ねぎ 1袋 本体価格 99円 (税込106.92円)

チリ産など 種なしぶどう 約1/2 本体価格 380円 (税込410.40円)

※写真はすべてイメージです。

国産黒毛和牛[等級4] 霜降 ステーキ用 100g 本体価格 680円 (税込734.40円)

国産牛[等級3] ロース肉 冷しゃぶ用 100g 本体価格 580円 (税込626.40円)

九州産どんぐりの恵み豚 ロース肉 生姜焼き用 100g 本体価格 249円 (税込268.92円)

九州産どんぐりの恵み豚 バラ肉 冷しゃぶ用 100g 本体価格 249円 (税込268.92円)

※表記されている「国産牛」には、黒毛和牛は含まれておりません。

※写真はすべてイメージです。

お刺身用 ヒロッコ産など ボイル真だこ 100g 本体価格 420円 (税込453.60円)

めばちまぐろ入 お刺身5品盛合せ 1個 本体価格 1,380円 (税込1,490.40円)

国内産 近海物 旬・さわら 切身(鰆) 3切 本体価格 900円 (税込972.00円)

特大サイズ インド産などの海水養殖 ブラックタイガー海老 (13/15サイズ) 10尾 本体価格 950円 (税込1,026.00円)

京都老舗の西京味噌使用 こだわり 銀鮭西京漬 (店内漬け込み) 2切 本体価格 480円 (税込518.40円)

オオゼキ貸切公演 ご招待キャンペーン

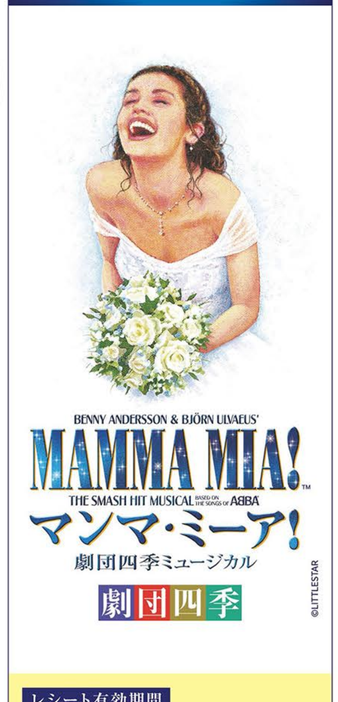

レシート有効期間

2026年4月1日(水)〜6月28日(日)

応募締切

はがき▶2026年6月30日(火) ※当日消印有効

WEB▶2026年6月30日(火) 23:59

WEBでのご応募はこちら

詳しくは専用ページまたは店内の専用応募はがきをご確認ください。

4/18(土)・19(日) 2日間のお買得!

アサヒ スーパードライ ※生ジョッキ缶を除きます。 アサヒ生ビール アサヒゴールド (350㎖) 各1ケース24本入 本体価格 4,039円 (税込4,442.90円) 6缶パック 本体価格 1,019円 (税込1,120.90円)

(500㎖) 各1ケース24本入 本体価格 5,399円 (税込5,938.90円) 6缶パック 本体価格 1,359円 (税込1,494.90円)

サッポロ 黒ラベル 黒ラベル EXTRA FEEL (350㎖) 各1ケース24本入 本体価格 4,039円 (税込4,442.90円) 6缶パック 本体価格 1,019円 (税込1,120.90円)

(500㎖) 各1ケース24本入 本体価格 5,399円 (税込5,938.90円) 6缶パック 本体価格 1,359円 (税込1,494.90円)

サッポロ エビス・エビス プレミアムエール ※350㎖は、JAZZY・直営し・星空うを除きます。 サントリー ザ・プレミアムモルツ ザ・プレミアムモルツ 香るエール ※マスターズリーグは除きます。 (350㎖) 各1ケース24本入 本体価格 4,359円 (税込4,794.90円) 6缶パック 本体価格 1,099円 (税込1,208.90円)

(500㎖) 各1ケース24本入 本体価格 5,839円 (税込6,422.90円) 6缶パック 本体価格 1,479円 (税込1,626.90円)

サントリー 金麦 糖質75%オフ 金麦 ザ・ラガー (350㎖) 各1ケース24本入 本体価格 3,079円 (税込3,386.90円) 6缶パック 本体価格 779円 (税込856.90円)

(500㎖) 各1ケース24本入 本体価格 4,359円 (税込4,794.90円) 6缶パック 本体価格 1,099円 (税込1,208.90円)

福井県 加賀鳳 極寒純米 辛口 (720㎖) 1本 本体価格 1,199円 (税込1,318.90円)

京都府 京姫 紫純米大吟醸 (720㎖) 各1本 本体価格 999円 (税込1,098.90円)

山口県産 七賢 淡麗純米 (720㎖)

奈良県産 黒霧島 芋 白霧島 芋 25度 (1,800㎖)

黒霧島 芋 25度 (720㎖)

KURO SHIRANAMI 黒白波 黒麹仕込み 芋 25度 (1,800㎖) 各1本 本体価格 1,499円 (税込1,648.90円)

三和酒類 いいちこ 25度 (1,800㎖)

いいちこ 25度 (720㎖)

※お酒は20歳未満の方には販売致しません。

フランス産 ボール ランベール ブルゴーニュ シャルドネ (750㎖) 1本 本体価格 699円 (税込768.90円)

フランス産 ボール ランベール ブルゴーニュ ピノノワール (750㎖) 各1本 本体価格 1,599円 (税込1,758.90円)

チリ産 ミラモンテ プリコット (750㎖) 1本 本体価格 1,999円 (税込2,198.90円)

スコッチ ロッホローモンド シグネチャー (700㎖) 1本 本体価格 1,799円 (税込1,978.90円)

アイリッシュ ジェイムソン スタンダード (700㎖)

サントリー ほろよいのもと (洋梨ちりめん・ライチ&白ぶどう) (260㎖) 各1本 本体価格 359円 (税込394.90円)

【オンラインストアのお知らせ】

店舗では購入できません

オオゼキ オンラインストア限定

※こちらの商品は店頭では販売いたしません。お求めはこちらで!!

奇跡のお米! 送料込み!

「イセヒカリ」は、伊勢神宮で発見された新種のお米で、毎年伊勢神宮に奉納されています。噛むほどに旨味が口に広がり、しっとりとした絹のような食感が楽しめる上品なお米です。

山口県産 イセヒカリ (2kg) 1袋 本体価格 5,500円 (税込5,940.00円)

販売サイト専用URL https://www.ozeki-net.com/c/ozeki_Buyers_selection/55591000001295

オオゼキ

毎月5のつく日は現金交換日 5日・15日・25日

換金時間 AM10:00〜PM8:00

●ポイント1100円単位で現金に交換致します。

●その日に発生したくじも新規のくじ等全て実施します。

広告の商品は豊富に取り揃えておりますが、万一品切れの節はご容赦下さいませ。商品の入荷時期は、青果物、水産物、一部の加工食品については、天候状況等によりご入荷が少ない場合、点数制限をさせていただく事がございますので、なにとぞご了承下さいませ。キャッシュバックポイントは本体価格(税抜価格)に対してつきます。(商品券・ご宅配券・自治体指定ご伝票など一部商品は除く)

取扱い店舗

朝10時〜夜9時まで営業 生鮮大関屋祖師谷鮮魚・精肉・青果店は対象外です。

松原店 P (03)5355-3301

上町店 P (03)5477-0600

池尻店 P (03)5431-6588

高井戸店 P (03)5336-9221

砧店 (03)5727-5811

朝10時〜夜10時まで営業

千歳船橋店 P (03)5451-0061

八幡山店 P (03)5316-3188

下北沢店 P (03)6407-2551

経堂駅前店 (03)5451-3312

三軒茶屋店 (03)6450-7262

お買い物をもっと楽しく便利に! 進化しました! スマホーつで完結できる! 公式アプリのコード決済でオオゼキポイント付与

オオゼキ公式アプリのダウンロードはこちら

App Store Google Play

Apple、Apple のロゴは、米国およびその他の国で登録された Apple Inc. の商標です。App Store は、Apple Inc. のサービスマークです。Google LLC の商標です。